თელავში რეგიონისთვის აქტუალურ საკითხებზე იმსჯელეს

მაკა ხაზიური

თელავში, "ნიდერლანდების ინსტიტუტი მრავალპარტიული დემოკრატიისთვის" ოფისში ასოციაციამ, "მწვანე ალტერნატივა" შეხვედრა–დისკუსია გამართა.

შეხვედრას, არასამთავრობო ორგანიზაციებისა და მედიის წარმომადგენლები, ასევე სტუდენტები და დაინტერესებული პირები ესწრებოდნენ.

,,მწვანე ალტერნატივას' წევრის, დავით ჭიპაშვილის თქმით, შეხვედრაზე საუბარი რეგიონისთვის აქტუალურ საკითხებს შეეხო:
,,ვისაუბრეთ რეგიონში არსებული ჰესებისისთუ რა ზემოქმედებას ახდენს იგი გარემოზე. გარდა ამისა, ერთ-ერთი მნიშვნელოვანი საკითხი იყო საქართველო - ევროკავშირის ასოცირების მიხედვით საქართველოს როლზე ენერგეტიკის საკითხებში და ევროკავშირის წევრი ქვეყნების მიდგომა ჰიდროელექტროსადგურებთან მიმართებაში. შეხვედრაზე განვიხილეთ მიწის საკუთრების საკითხებიც,''- განაცხადა დავით ჭიპაშვილმა.

Like 11

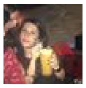

Add a comment...

Also post on Facebook Posting as **Natalia Ksovreli** ▾ Comment

Facebook social plugin